

小野 榮子	82	徳浦本町
宇都宮ヒサ子	93	大字津久見
上田トミエ	96	大字網代
高野 弘之	75	立花町
大田 哲也	63	大字千怒
神田 正雄	68	文京町
吉田サヨ子	92	徳浦宮町
吉川レイ子	83	大字日見
高木 正三	78	上宮本町
新田恵美子	69	大字網代
岩崎八千代	101	立花町
高瀬 政弘	69	大字保戸島
小手川須磨子	86	大字千怒
旧杵 博通	82	大字千怒
岡本 弘志	80	セメント町

おめでとう

4月16日～5月15日 届出分

吉田 幸愛	健太郎	セメント町
野中 士道	悠希	大字下青江
織田 光厘	龍生	大字津久見
川野 光路	正人	大字津久見
富久つかさ	貴道	大字千怒

俳句

母の日や一年分の茶が届く
濱田玲子(橘俳句会)

木々の名を問いつつ登る山開き
佐藤浩(橘俳句会)

栓を抜く音の弾みし夕薄暮
遠見百合子(津久見俳句会)

抜きん出る枝に真紅のバラ二つ
二村久美子(津久見俳句会)

川柳

子育てに飛び交うツバメ巣立ち何時
薬師寺フミエ(津久見川柳会)

マイバッグ引き取められて長話
神徳和雄(津久見川柳会)

短歌

新緑に包まれ深く息を吸う老いの命をいとおしみつ
安倍千代子

高齢者のつどう四月のカラオケ会「アラートの説明もあり」
金田和世

うばめ園リサイクル日程

6月 1日(木)	堅浦・徳浦
6月 2日(金)	彦ノ内・岩屋・大友
6月 5日(月)	川内・青江・川上・畑・岩屋口
6月 6日(火)	西ノ内・中田 (中田町1・2番を除く)
6月 7日(水)	日代
6月 9日(金)	宮本・上宮本・立花・中田町(1・2番)
6月12日(月)	千怒
6月13日(火)	中央・高洲・福
6月14日(水)	堅浦・徳浦
6月15日(木)	警固屋・入船
6月16日(金)	四浦
6月19日(月)	川内・青江・川上・畑・岩屋口
6月20日(火)	彦ノ内・岩屋・大友
6月21日(水)	西ノ内・中田(中田町1・2番を除く)
6月22日(木)	長目
6月23日(金)	宮本・上宮本・立花・中田町(1・2番)
6月26日(月)	警固屋・入船
6月27日(火)	中央・高洲・福
6月28日(水)	千怒
7月 3日(月)	川内・青江・川上・畑・岩屋口

《3月降下ばい塵測定結果》

t/km³/月

青江小学校	2.5	小園町	3.1
入船公民館	3.1	西ノ内	2.1
徳浦	3.3	港町	1.8
堅浦	2.5	元町	2.0
岩屋口	2.7	岩屋町	1.8

平均	45年度	21.45	25年度	3.5
	26年度	3.4	27年度	3.2

3月の降水量 69.0mm

《4月交通事故情報》

人身事故	1	前年	3
累計	5	"	3
死者	0	"	0
累計	0	"	0
負傷者	1	"	4
累計	9	"	4
物損事故	19	"	19
累計	97	"	73

《4月の出火件数》

区分	火災
件数	0件
損害見積額	-
発生場所	-
今年の累計	
件数	0件
損害見積額	0千円

《4月の救急出場件数》

種別	出場件数
火災	0
自然災害	0
水難事故	0
交通事故	3
労働災害	0
運動競技	1
一般負傷	17
加害	0
自損行為	1
急病	44
転院等	30
合計	96
累計	385

《4月の大気汚染測定結果》

SO ₂	二酸化硫黄(PPM)			
SPM.....	浮遊粒子状物質(mg/m ³)			
	一日平均値		1時間値	
	環境基準値	測定値	環境基準値	測定値
SO ₂	0.040	0.012	0.100	0.042
SPM	0.100	0.028	0.200	0.055

《4月の放流水検査結果》()内は瀬戸内基準による

	協定基準値	浄化センター	最終処分場	基準値	終末処理場(月2回実施) 18日 25日	
COD	30(20)以下		16.0	20以下	5.0 5.0	mg/l
BOD	20以下		4.5未満	20以下	1.2 1.1	mg/l
SS	25以下		1未満	25以下	1未満 1未満	mg/l
色度	30以下		6未満	-	-	度
大腸菌	1,000以下		30未満	3,000以下	0 0	個/cm ³

日直・当番

6月3日(土)～7月2日(日)

救 急 医

6月 4日(日)	秋 岡 医 院	☎82-2617
6月11日(日)	小 宅 医 院	☎82-2015
6月18日(日)	池 邊 整 形 外 科	☎82-3588
6月25日(日)	金 田 医 院	☎82-2881
7月 2日(日)	小 田 ク リ ニ ッ ク	☎82-0280

※市報発行後変更する場合があります。
消防署☎82-3000で確認してください。
平日の当番医も同じ番号で確認できます。

歯 科 医

(白津歯科医師会) 9時～17時

6月 4日(日)	かねまつ歯科医院(白)	☎63-3138
6月11日(日)	りん 歯 科 医 院 (白)	☎83-8260
6月18日(日)	鳥越 歯 科 医 院 (白)	☎63-3118
6月25日(日)	加納 歯 科 医 院 (津)	☎83-5756
7月 2日(日)	佐藤 歯 科 医 院 (白)	☎62-2755

水 道 修 理

6月 3日(土)	水道サービスセンター	☎82-1992
6月 4日(日)	(株)後藤設備鉄工	☎82-2740
6月10日(土)	水道サービスセンター	☎82-1992
6月11日(日)	高山水理工業(株)	☎82-2426
6月17日(土)	水道サービスセンター	☎82-1992
6月18日(日)	(有)松岡水道工業	☎82-1315
6月24日(土)	水道サービスセンター	☎82-1992
6月25日(日)	(株)川野水道工業所	☎82-5563
7月 1日(土)	水道サービスセンター	☎82-1992
7月 2日(日)	(株)九電工	☎82-5228

6月の行事

1日(木)■水道週間(～7日)

2日(金)■防災パトロール
8時30分～

4日(日)■堅浦羽迫神社夏祭り
8時～ 羽迫神社

8日(木)■中体連総体予選

14日(水)■中体連陸上総体予選

17日(土)■歩こう会 暁嵐の滝見学
9時30分 津久見駅集合
津久見駅→浅海井駅→暁嵐の滝
●問い合わせ先/☎82-0560(小野)

21日(水)■町内対抗バレーボール大会
(～23日) 津久見市民体育館



23日(金)■つくみ健康相談「歯の健康」
13時～ 市民ふれあい交流センター

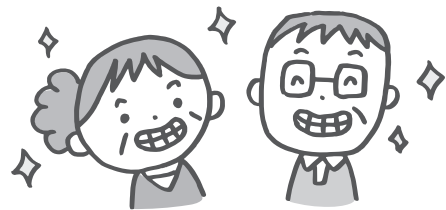

人口のうごき

4月末日現在

- 世帯数 / 8,381世帯 (- 3)
- 人 口 / 男 8,543人(-18)
女 9,764人(-16)
計18,307人(-34)
出生 / 8人 死亡 / 18人
転入 / 53人 転出 / 78人
- 面 積 / 79.48km²(H28.10.1現在)

